

Plaatsinginstructie

Paalbevestiging door middel van Bammens trekband

Omschrijving:

De Bammens trekband is geschikt voor een paaldiameter van 65mm tot 270mm en te gebruiken bij:
Capitole paalbevestigingbeugel 507010
Omnipole paalbevestigingbeugel
Radiant paalbevestigingbeugel 506200 / 506270 / 506280

De Bammens trekband kan worden toegepast wanneer de klant geen eigen trekband systeem hanteert en wanneer de paaldiameter niet van tevoren kan worden bepaald. Alternatieve trekband systemen zijn ofwel specifiek voor een diameter paal (slangenklemmen) Of er is speciaal gereedschap nodig. (Bandimex)

Benodigheden

Handschoenen
Meetlint
Blikschaar of ijzerzaag
2x steek of ringsleutel 13mm
Waterpomptang of vergelijkbaar

1 paalbevestigingbeugel
2 sets trekband 506220
Per set bestaande uit:
1 trekband RVS 900 mm
2 Hoekijzers
1 Bout M8x25
1 Moer zelfborgend M8
1 Sluitring M10

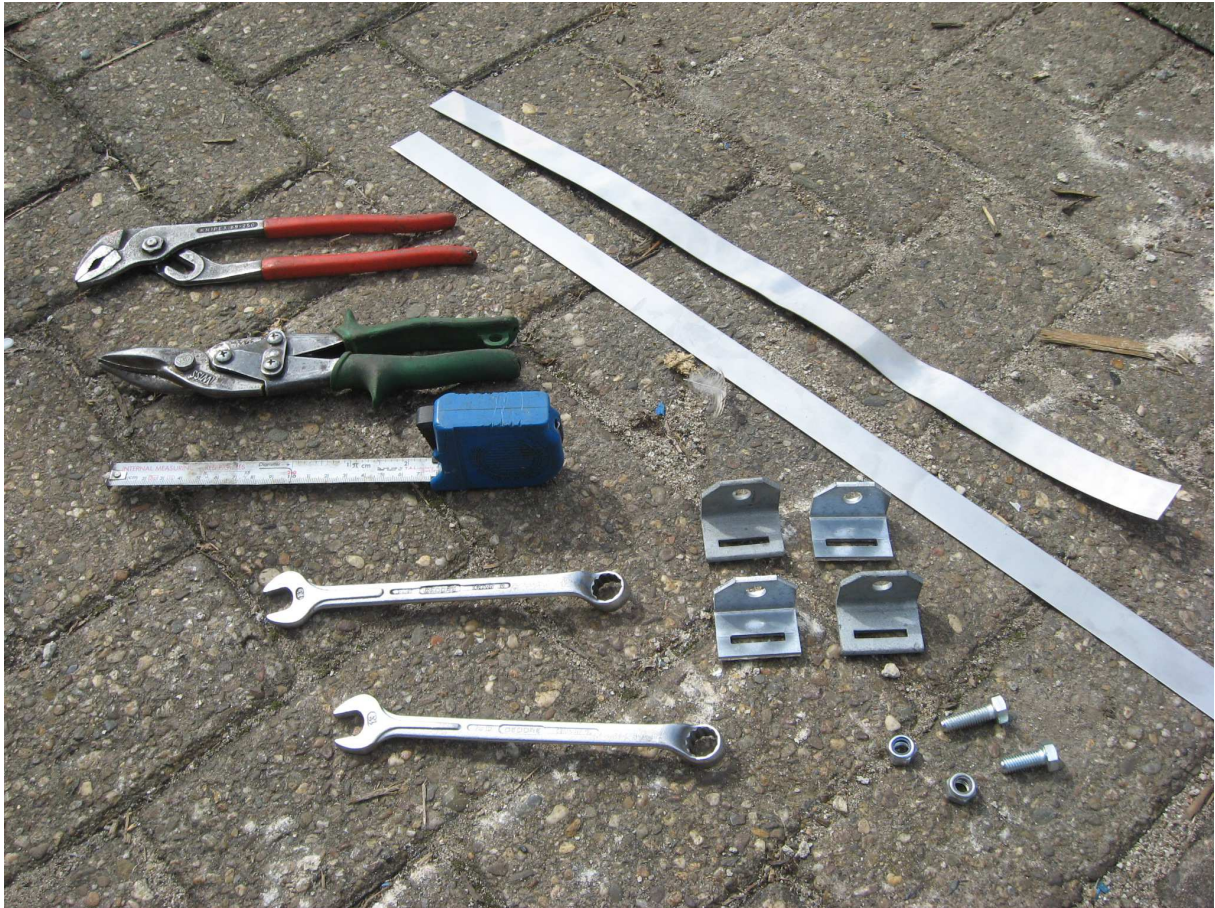

Werkwijze

1. Meet de omtrek van de paal met het meetlint
2. Teken de omtrekmaat + 30 mm af op de trekband
3. Zaag of knip de trekband af op de afgetekende lengte
4. Vouw een uiteinde met de tang om op ongeveer 20 tot 25mm
5. Haak een hoekijzer aan het uiteinde. Zorg dat het ronde gat van het hoekijzer naar buiten wijst en het omgevouwen uiteinde van de band naar binnen.
6. Knijp met de tang de vouw strak om de hoekijzers heen.
7. Herhaal 2 t/m 6 voor de tweede band.
8. Steek de trekbanden door de smalle sleuven van de paalbevestiging.
9. Bevestig nu de andere 2 hoekijzers op dezelfde wijze
10. Zet de paalbevestiging (met afvalbak) onder tegen de paal.
11. Vouw de trekband om de paal en bevestig de 2 hoekijzers aan elkaar met het boutje en moertje.
12. Schuif de afvalbak naar de gewenste hoogte. Standaard is de bovenzijde van de afvalbak maximaal 1100 mm
13. Draai de bout aan totdat de paalbevestiging strak en stevig tegen de paal steunt.
14. Herhaal stap 13 voor de onderste trekband



Stap 3 Zaag of knip de trekband af op de afgetekende lengte



Stap 4 en 5 Vouw een uiteinde met de tang om op ongeveer 20 tot 25mm. Haak een hoekijzer aan het uiteinde. Zorg dat het ronde gat van het hoekijzer naar buiten wijst en het omgevouwen uiteinde van de band naar binnen.





Stap 6 Knijp met de tang de vouw strak om de hoekijzers heen.

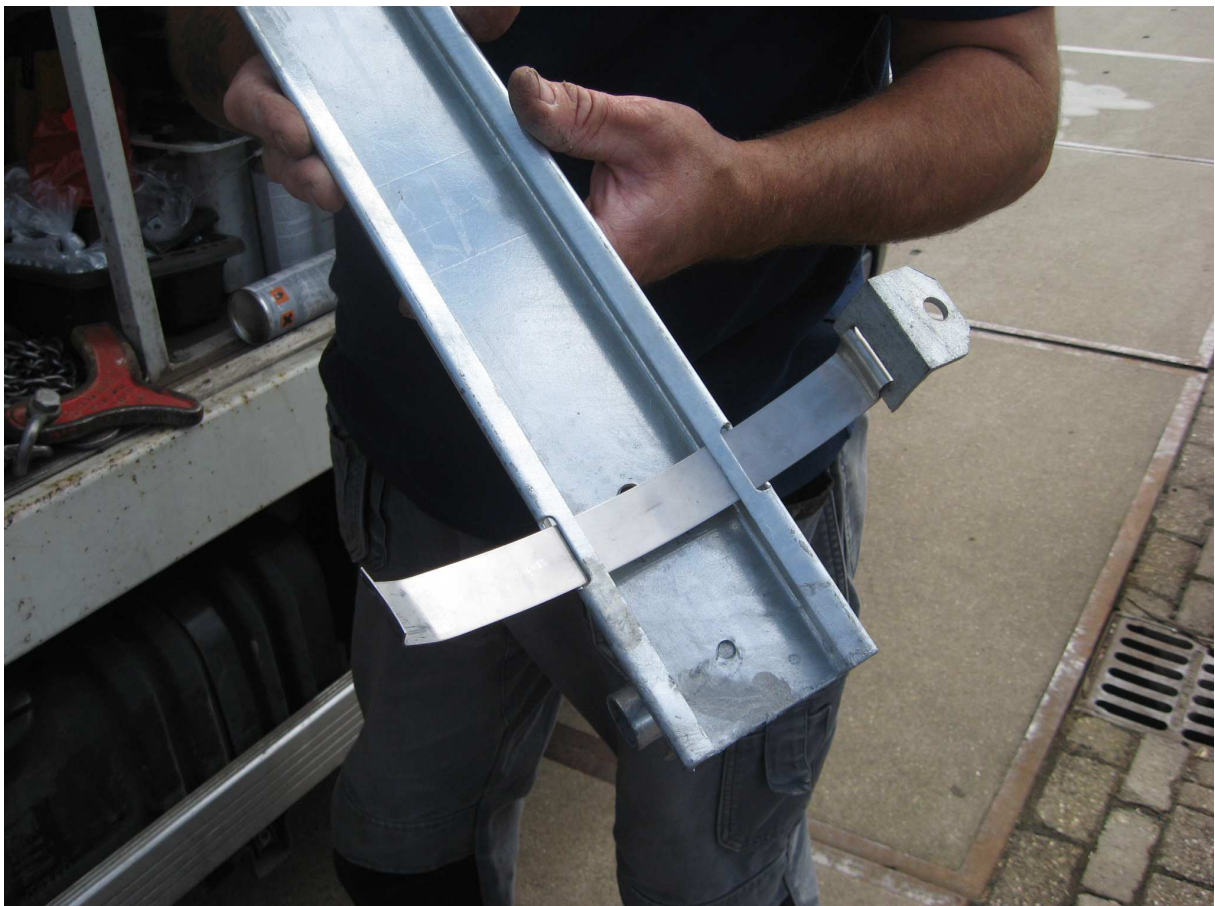

Stap 7 Steek de trekbanden door de smalle sleuven van de paalbevestiging



Stap 8 Bevestig nu de andere 2 hoekijzers op dezelfde wijze



Stap 9 Bevestig nu de andere 2 hoekijzers op dezelfde wijze



Stap 10 Bevestig nu de andere 2 hoekijzers op dezelfde wijze



Stap 11 Vouw de trekband om de paal en bevestig de 2 hoekijzers aan elkaar met het bout, ring en moer.



Stap 12 Vouw de trekband om de paal en bevestig de 2 hoekijzers aan elkaar met het boutje en moertje



Stap 13 Draai de bout aan totdat de paalbevestiging strak en stevig tegen de paal steunt

